Proceso de solicitud de trámite de título

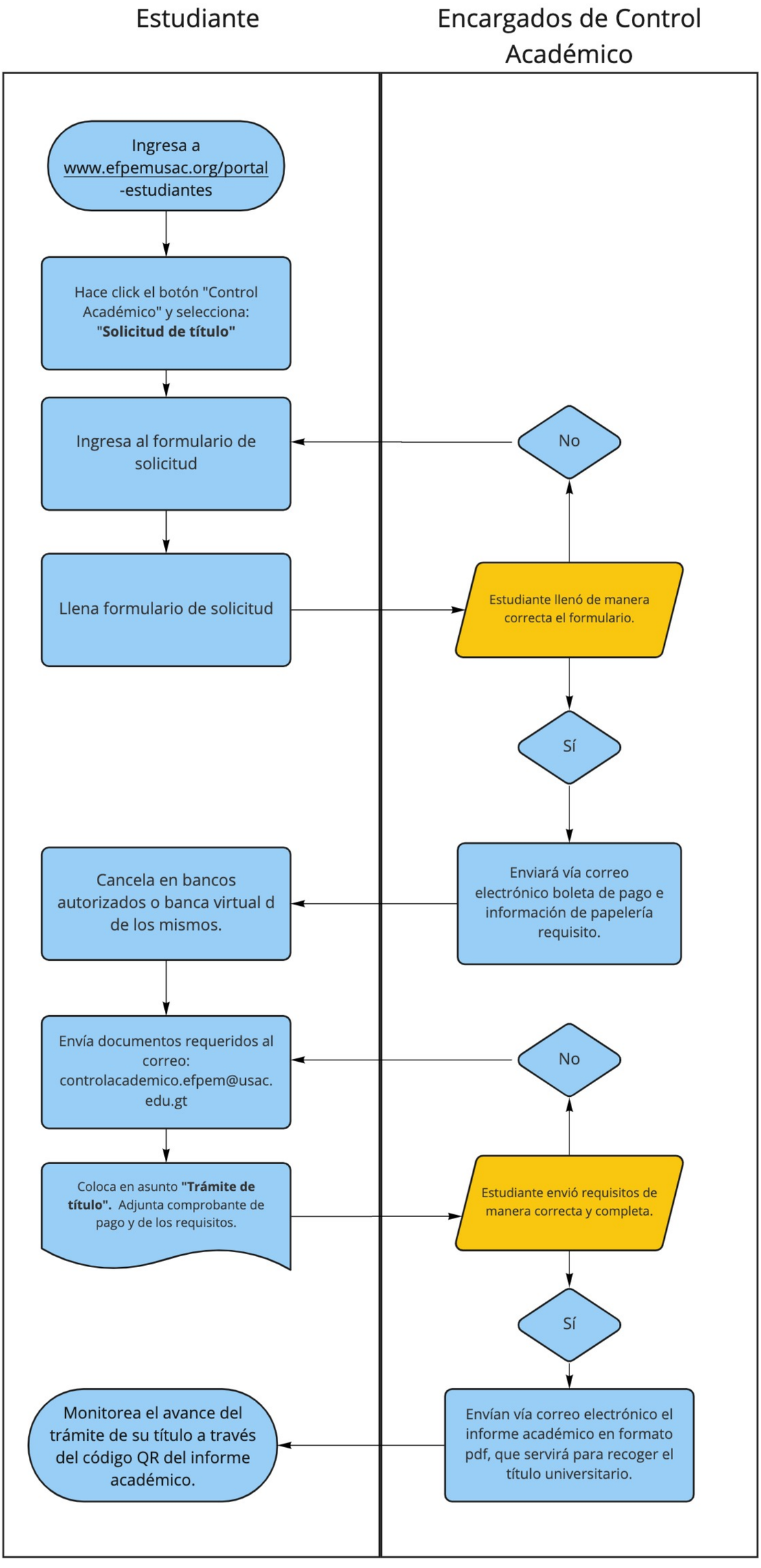

miro